

## Construction d'un Pôle Intercommunal de Tennis

Comprenant : 4 courts couverts, 1 espace de vie et 6 courts extérieurs

**Maître d'Ouvrage :** Ville de L'HERMITAGE

Place de l'Hôtel de Ville – BP30017 35590 L'HERMITAGE

Réfèrent : Tél. : 02 99 78 66 66

**Marché :** Public

**Surface Plancher construite :** 3627 m<sup>2</sup>

**Montant Travaux :** 1 700 000,00 euros

**Ouverture chantier :** 15/12/2016

**Réception travaux :** 04/10/2017

**Mission Enrrique DURAN :** AVP-APD-PRO-ACT-VISA-DET

**Mission BE2TF :** AVP-APD-PRO-ACT-VISA-DET-OPC-AOR

**Mission ESL :** Structure – **TECHNICONSULT :** Thermique

### **Mission BE2TF**

#### •Economie de la construction

Rédaction des pièces écrites

Appel d'offres

Analyse technique et financière

#### •Direction des travaux

DET - Visas techniques - Suivi financier - AOR

#### •OPC

Planning et coordination des différents intervenants

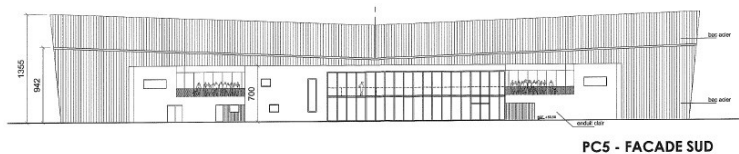

PC5 - FACADE SUD

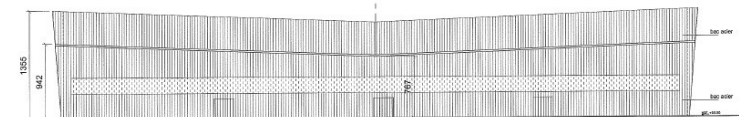

PC5 - FACADE NORD

